

ARCHITECTURE & DESIGN
ARCH. SARA COLUCCIello

STUDIO TECNICO
Via Arco 3, 38
41019 SOLIERA (MO) TEL. 059/565828
PEC: sara.colucciello@archworldpac.it

PROG. E D.L. IMPIANTI:
IMP. ELETTR.:
IMP. MECCANICI:
ACUSTICA:

PROGETTO:
ART. 53 L.R. 24/2017 - PROCEDIMENTO UNICO
PER REALIZZAZIONE CAMPI DA PADEL

CO-PROG. ARCHITETTONICO:
COLUCCIello GEOM. MAURIZIO

COMMITTENTE:
REBEL PADEL S.r.l.

PROG. E D.L. OPERE IN C.A.E. METALLICHE:
GROTTI ING. LORIS

ELABORATO: **TAVOLA:**
DIMOSTRAZIONE SUPERFICIE RIE **6**

DATA: OTTOBRE 2024
SCALA: 1:200
AGGIORNAMENTO:

PROPRIETA'

COMMITTENTE

IL PROGETTISTA

STATO ATTUALE

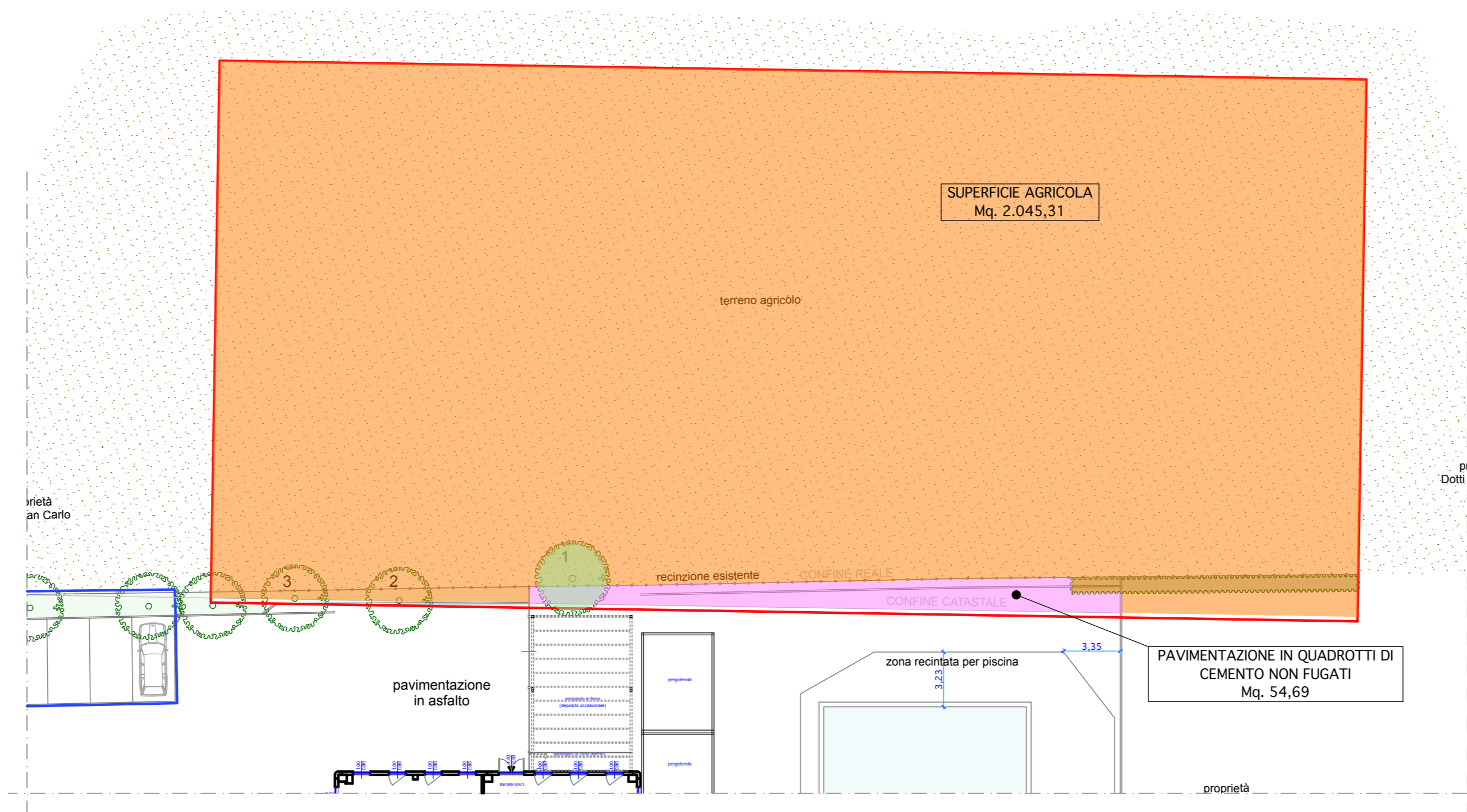

RIE STATO ATTUALE	
	Proprietà Comune di Soliera - parcheggi pubblici
	Area di intervento = Mq. 2.100,00
	Superficie agricola e a prato = Mq. 2.045,31
	Pavimentazione a fuga non sigillata = Mq. 54,69
	Alberi categoria 1 = n° 1
	Alberi categoria 3 = n° 2

PROGETTO

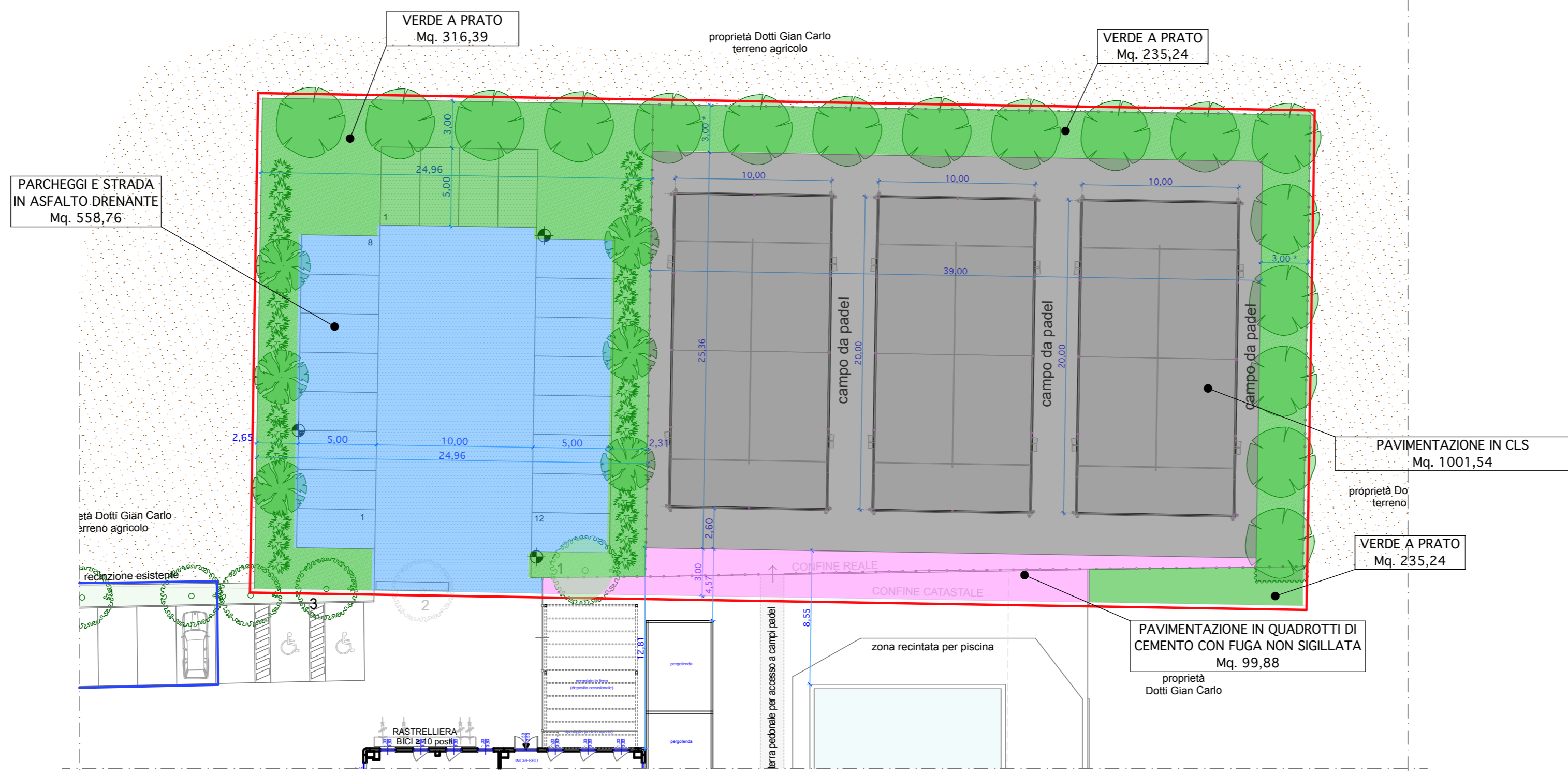

RIE PROGETTO	
	Proprietà Comune di Soliera - parcheggi pubblici
	Area di intervento = Mq. 2.100,00
	Superficie a prato = Mq. 526,46
	Pavimentazione a fuga non sigillata = Mq. 99,92
	Pavimento in cls = Mq. 989,04
	Pavimento in asfalto drenante = Mq. 484,48
	Alberi categoria 2 = n° 24
	Alberi categoria 1 = n° 1
	Alberi categoria 3 = n° 1